

**AUSZUG AUS DEM WIRKSAMEN FLÄCHENNUTZUNGSPLAN
DER STADT MESCHEDER M. 1:10.000**

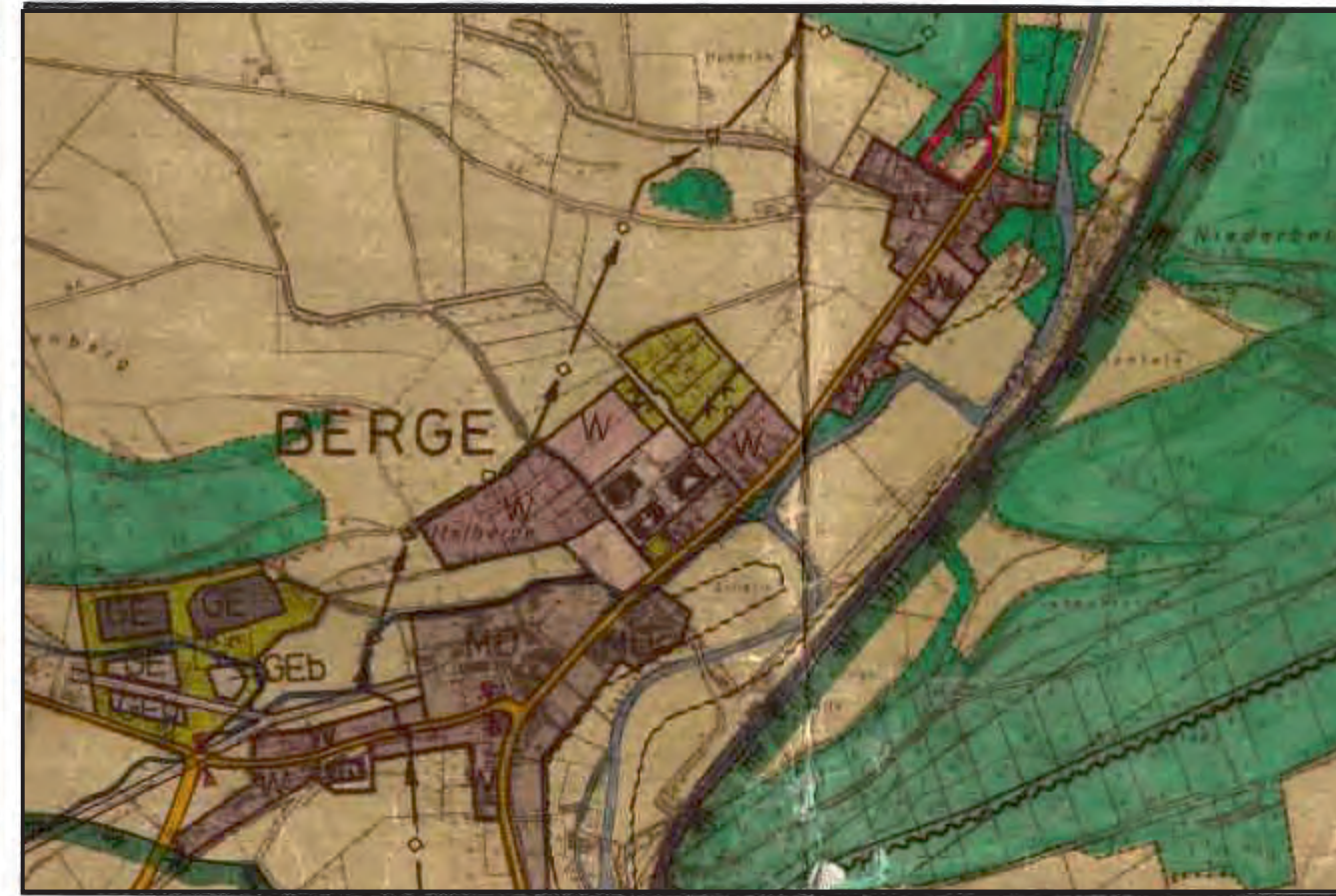

DARSTELLUNGEN:

- Wohnbaufläche, geplant
- Wohnbaufläche, Bestand
- Bauliche Anlagen und Einrichtungen für den Gemeinbedarf - Kirche
- Flächen zur Erhaltung und Bepflanzung mit Bäumen und Sträuchern (Immissionsschutzwall)
- Fläche für die Landwirtschaft
- Vorhandene Ferngasleitung mit Schutzstreifen, unterirdisch

**32.ÄNDERUNG DES WIRKSAMEN FLÄCHENNUTZUNGSPLANES
DER STADT MESCHEDER MIT EINTRAGUNG DER ÄNDERUNGEN
UND DES ÄNDERUNGSBEREICHES M.1:10.000**

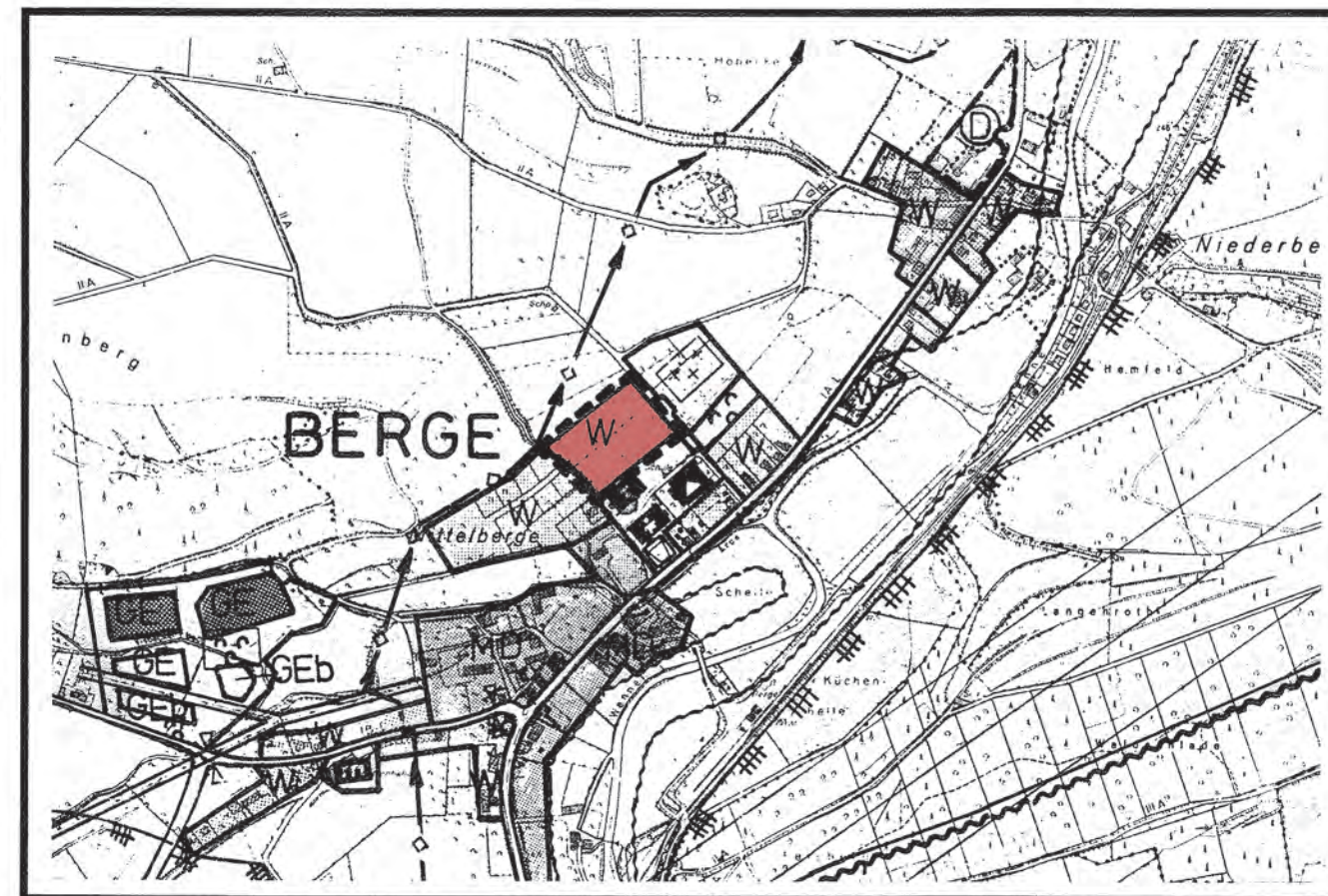

DARSTELLUNGEN:

- Grenze des räumlichen Geltungsbereiches
- Wohnbaufläche, geplant
- Wohnbaufläche, Bestand
- Bauliche Anlagen und Einrichtungen für den Gemeinbedarf - Kirche
- Fläche für die Landwirtschaft

Der Rat der Stadt Meschede hat am 24.08.00 die 32.Änderung des wirksamen Flächennutzungsplanes gemäß § 2 (4) BauGB beschlossen.

Meschede, 02.07.2001

Bürgermeister: *gez. HESS*

Schriftführer: *gez. GUNTERMANN*

(SIEGEL)

Die vorgesehene Änderung und Art der Bürgerbeteiligung ist gemäß § 3 (1) BauGB am 08.09.00 öffentlich bekanntgemacht worden.

Meschede, 02.07.2001

Der Bürgermeister
gez. HESS

(SIEGEL)

Der Rat der Stadt Meschede hat am 08.02.01 über die in der Anhörung gemäß §§ 3 (1) und 4 (1) BauGB eingegangenen Anregungen und Bedenken beraten.

Meschede, 02.07.2001

Der Bürgermeister
gez. HESS

(SIEGEL)

Der Rat der Stadt Meschede hat am 08.02.01 die Änderung und öffentliche Auslegung gemäß §§ 2 (4) und 3 (2) BauGB beschlossen.

Meschede, 02.07.2001

Bürgermeister: *gez. HESS*

Schriftführer: *gez. GUNTERMANN*

(SIEGEL)

Dieser Änderungsplan mit Erläuterung hat gemäß § 3 (2) BauGB in der Zeit vom 01.03.01 bis 02.04.01 öffentlich ausgelegen. Ort und Zeit der Auslegung sind am 21.02.01 ortsüblich bekanntgemacht worden.

Meschede, 02.07.2001

Der Bürgermeister
gez. HESS

(SIEGEL)

Der Rat der Stadt Meschede hat am 28.06.01 über die vorgebrachten Anregungen und Bedenken gemäß § 3 (2) BauGB beschlossen.

Meschede, 02.07.2001

Der Bürgermeister
gez. HESS

(SIEGEL)

Dieser Änderungsplan ist gemäß § 6 (1) BauGB mit Verfügung vom 27.09.01 genehmigt worden.
Az.: 35.2.1 - HSK - 12/01

Arnsberg, 27.09.01

Der Regierungspräsident
Im Auftrage

gez. HAUPT

(SIEGEL)

Dieser mit Verfügung vom 27.09.01 genehmigte Änderungsplan wird mit der Bekanntmachung der Genehmigung am 26.10.01 wirksam.

Meschede, 29.10.2001

Der Bürgermeister
gez. HESS

(SIEGEL)

Bescheinigung

Die Übereinstimmung der Verfahrensmerkmale mit dem Original wird hiermit beglaubigt.

Meschede,

Stadt Meschede
Der Bürgermeister
Im Auftrage

Meschede
Hochsauerland

STADT MESCHEDER
DER BÜRGERMEISTER

ULI HESS

**32. ÄNDERUNG DES WIRKSAMEN
FLÄCHENNUTZUNGSPLANES
DER STADT MESCHEDER**

“AN DER NEUEN KIRCHE”

ORTSTEIL: BERGE

Aufgestellt: Fachbereich Planung und Bauordnung, 28.07.2000

Martin Dörtelmann
Fachbereichleiter

Sachbearbeiter: Bernd Quast/Klaus Wahle Gezeichnet: Hilke Weidlich

Geändert: Maßstab: 1:10.000

Geändert: Plannummer: **11/32**